Anlage A12.27

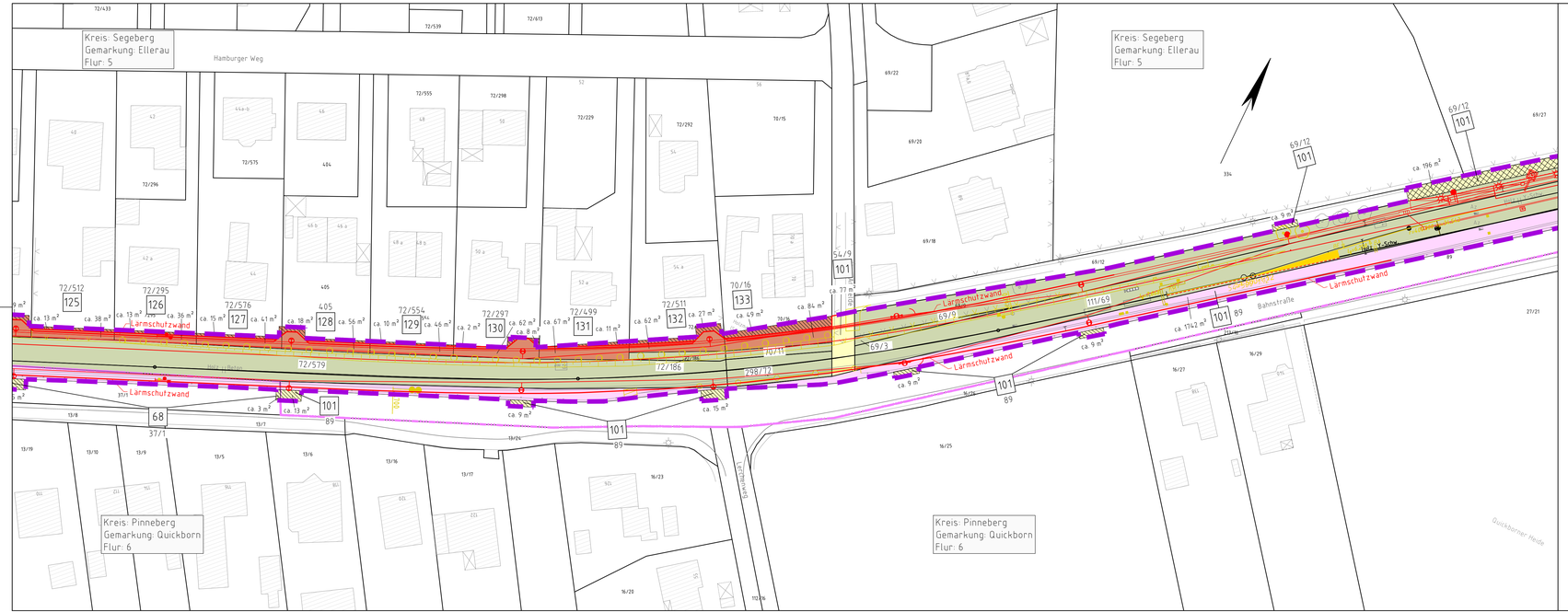

Legende:

- Bahnanlagen Bestand
- Bahnanlagen Abbruch
- Bahnanlagen Neubau
- 1 Grunderwerbsverzeichnis-Nr.
- AKN - Flächen
- öffentliche Flächen dem Eisenbahnbetrieb gewidmet
- Grunderwerb AKN für notwendige Folgemaßnahmen
- Landesgrenze FHH/SH
- Grundstücksgrenzen
- Grundstücksgrenzen neu
- Planfeststellungsgrenze
- Kreisgrenze
- Gemeindegrenze
- Gemarkungsgrenze
- Flurgrenze

von Privat: Grunderwerb; Dienstbarkeit; vorübergehende Inanspruchnahme

von Stadt / Gemeinde

Nr.	Änderungen	Datum	Name

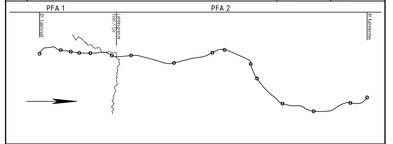

Generalplanung:

Sellhorn
Sellhorn Ingenieurgesellschaft mbH
Teilfeld 5, D-20459 Hamburg
Tel: +49 (0)40 36 12 01-0, Fax: +49 (0)40 36 12 01-28
E-Mail: info@sellhorn-hamburg.de
www.sellhorn-hamburg.de

Genehmigungsvermerk der Planfeststellungsbehörde:

Planung Fahrleitungsanlage:

spiekermann
consulting engineers
Spiekermann Gmbh Consulting Engineers
Hildesheimer Str. 25
30169 Hannover
Telefon +49 (0)1 56 06 48

Vorhabenträger:

gez. Moje

AKN Eisenbahn AG
Rudolf-Diesel-Straße 2
24568 Kaltenkirchen

Kaltenkirchen, den: 11.11.2016

Baumaßnahme:

Elektrifizierung der AKN - Strecke A1

S21 Eidelstedt - Kaltenkirchen

Planfeststellungsabschnitt 2 : Landesgrenze FHH / SH - Kaltenkirchen

km 11,1+26 - km 34,50+00

Planinhalt:

Grunderwerbsplan zur Planfeststellung

gem. § 18 AEG

km 23,7 - 24,0

Gemarkung Ellerau/Quickborn

	Datum	Name	Status			AKN-Abt.A
Planursprung	01/16		VP	EP	AP	
gezeichnet	17.10.2016	Wäbs		X		Streckenkilometer: km 23,7 - 24,0
geprüft	23.10.2016	Haase				
Maßstab:	1: 500					Plannummer: LP-235-240-139

P:\CAD Abt. A\Planunterlagen\S 21\02_Unterlagen bis Planfeststellung\02-13_Grunderwerb\LP_GE_S21_SH_km20-39_Ge2220.dwg