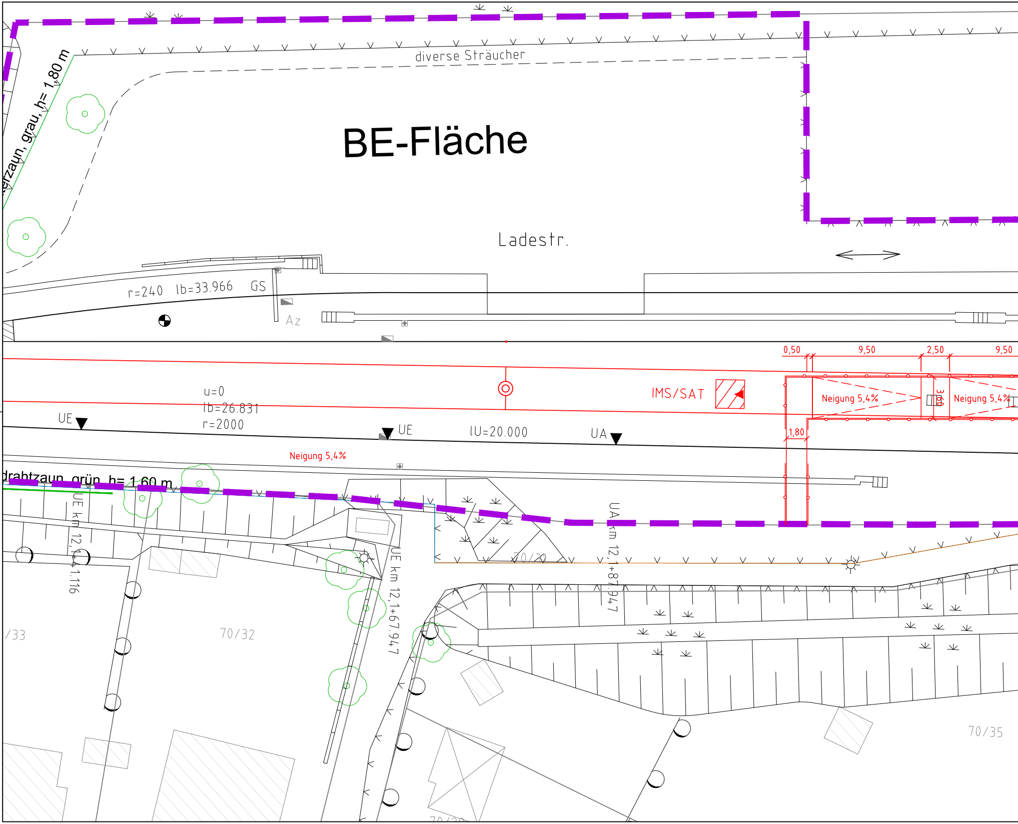
BE-Fläche
diverse Sträucher
Ladestr.
erzaun, grau, h= 1,80 m
r=240 lb=33.966 GS
Az
0,50
9,50
2,50
9,50
IMS/SAT
Neigung 5,4%
3,60
Neigung 5,4%
1,80
u=0
lb=26.831
r=2000
UE
UE
lU=20.000
UA
Neigung 5,4%
drahtzaun, grün, h= 1,60 m
UE km 12,1+41.116
UE km 12,1+67.947
UA km 12,1+87.947
70/31
/33
70/32
70/35

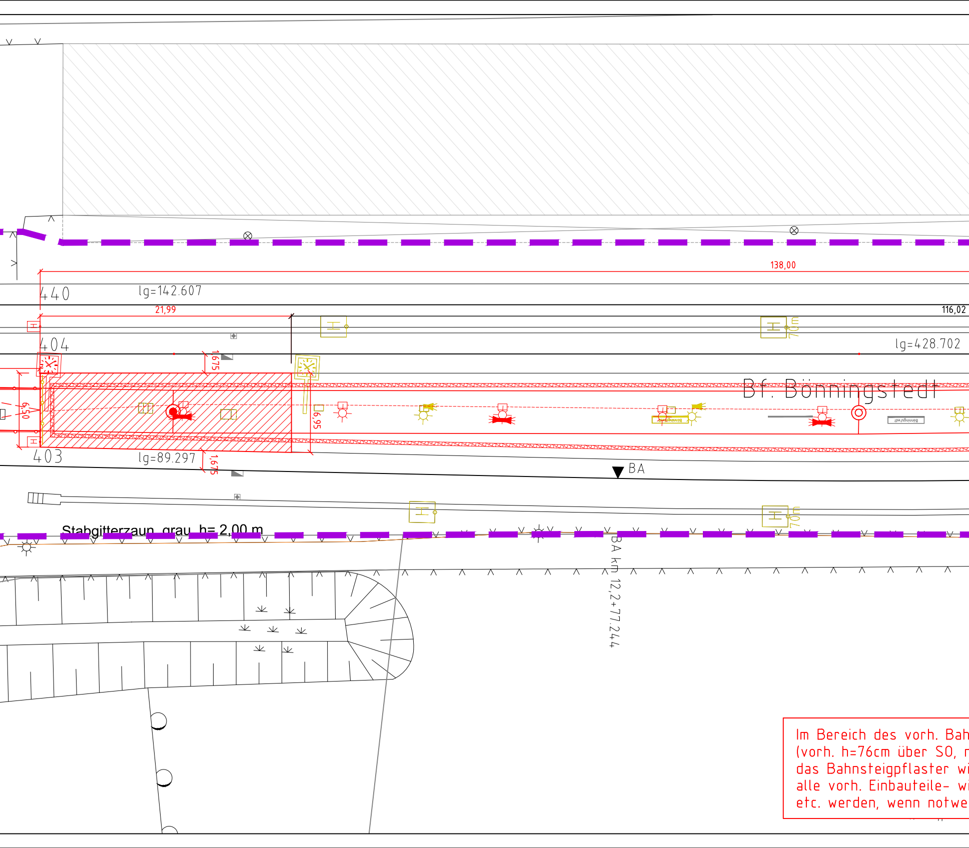
138,00
440
lg=142.607
21,99
116,02
404
lg=428.702
1,675
6,95
0,59
Bf. Bönningstedt
403
lg=89.297
1,675
BA
70cm
70cm
Stabgitterzaun grau h= 2,00 m
BA km 12,2+77.244

Im Bereich des vorh. Bah
(vorh. h=76cm über SO, r
das Bahnsteigpflaster wi
alle vorh. Einbauteile- wi
etc. werden, wenn notwe

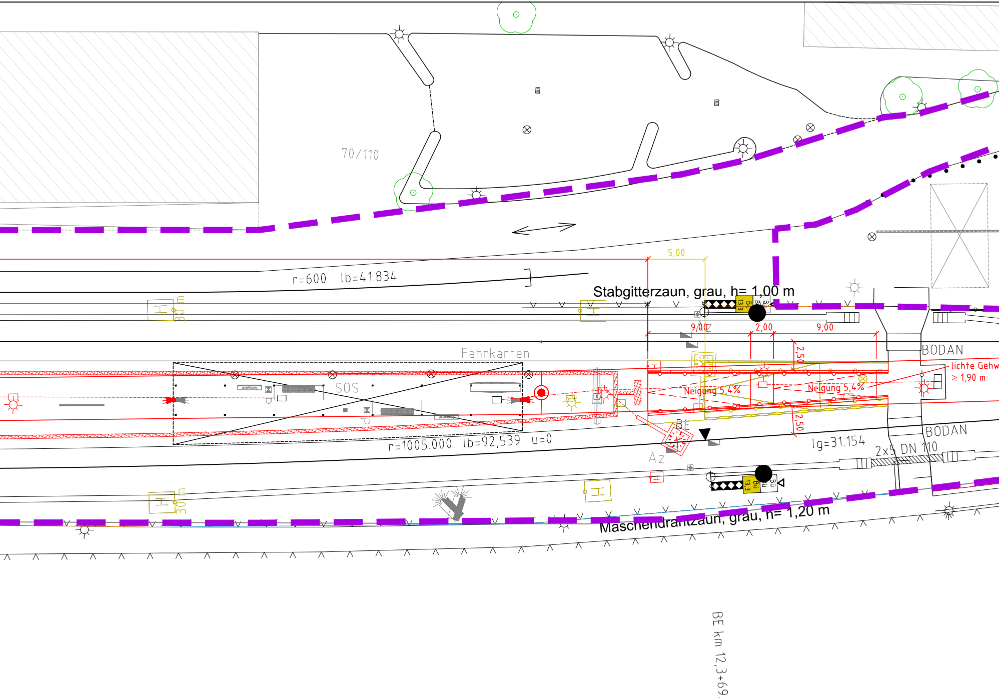
70/110
5,00
Stabgitterzaun, grau, h= 1,00 m
r=600 lb=41.834
30 m
Bü 13.3
9,00
2,00
9,00
2,50
Fahrkarten
BODAN
lichte Gehw
≥ 1,90 m
SOS
Neigung 5,4%
Neigung 5,4%
2,50
BE
r=1005.000 lb=92,539 u=0
Az
lg=31.154
BODAN
2x5 DN 110
30 m
Bü 13.3
Maschendrahtzaun, grau, h= 1,20 m
BE km 12,3+69.784
Gemarkung Bönningstedt
Flur 4

nsteigs werden Erhöhungssteine eingesetzt
neu h= 96cm über SO),
rd aus- und auf neuer Höhe wieder eingebaut,
ie z.B. Bahnsteigdach, Schächte, Zugzielanzeige
ndig, ebenfalls an die neue Höhe angepasst

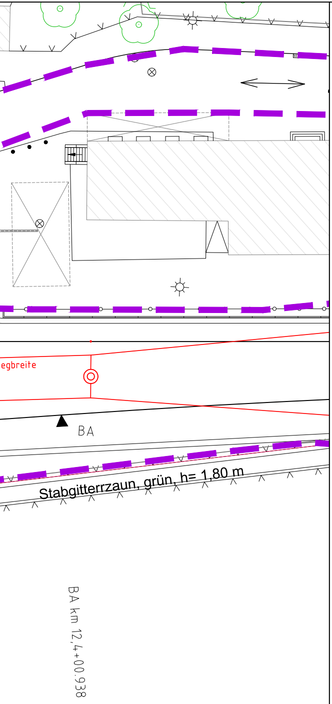
egbreite
BA
Stabgitterzaun, grün, h= 1,80 m
BA km 12,4+00.938

Anlage A5.1

Legende:

- — Bahnanlagen Bestand
- — Bahnanlagen Abbruch
- — Bahnanlagen Neubau
- ▬ ▬ Planfeststellungsgrenze

Nr.	Änderungen	Datum	Name

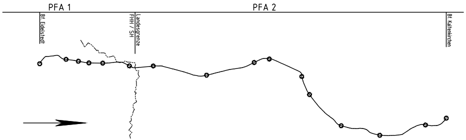
PFA 1
PFA 2
Bf. Eidelstedt
Landesgrenze FHH / SH
Bf. Kaltenkirchen

Generalplanung:

Sellhorn Ingenieurgesellschaft mbH
Teilfeld 5, D-20459 Hamburg
Tel: +49 (0)40 36 12 01-0, Fax: +49 (0)40 36 12 01-28
E-Mail: info@sellhorn-hamburg.de
www.sellhorn-hamburg.de

Genehmigungsvermerk der Planfeststellungsbehörde:

Planung Fahrleitungsanlage:

spiekermann
consulting engineers
Spiekermann GmbH Consulting Engineers
Hildesheimer Str. 25
30169 Hannover
Telefon +49 511 54354-45

Vorhabenträger:

gez. Moje

AKN Eisenbahn AG
Rudolf-Diesel-Straße 2
24568 Kaltenkirchen

Kaltenkirchen, den: 11.11.2016

Baumaßnahme:

Elektrifizierung der AKN - Strecke A1

S21 Eidelstedt - Kaltenkirchen

Planfeststellungsabschnitt 2 : Landesgrenze FHH / SH - Kaltenkirchen

km 11,1+26 - km 34,50+00

Planinhalt:

Detailplan zur Planfeststellung

gem. § 18 AEG

Bf. Bönningstedt

Gemarkung Bönningstedt

	Datum	Name	Status			AKN-Abt.A
Planursprung	01/16		VP	EP	AP	
gezeichnet	17.10.2016	Wäbs/Lewerenz		X		Streckenkilometer: km 12,20 - 12,40
geprüft	20.10.2016	Tiegel				
Maßstab:	1: 250					Plannummer: DP-120-140-104

P:\CAD Abt. A\Planunterlagen\S 21\02__Unterlagen bis Planfeststellung\02-10__Bahnhofspläne\DP__S21__SH__km10-20__161219.dwg 19 Dezember 2016