

Lageplanausschnitt

M. 1:250

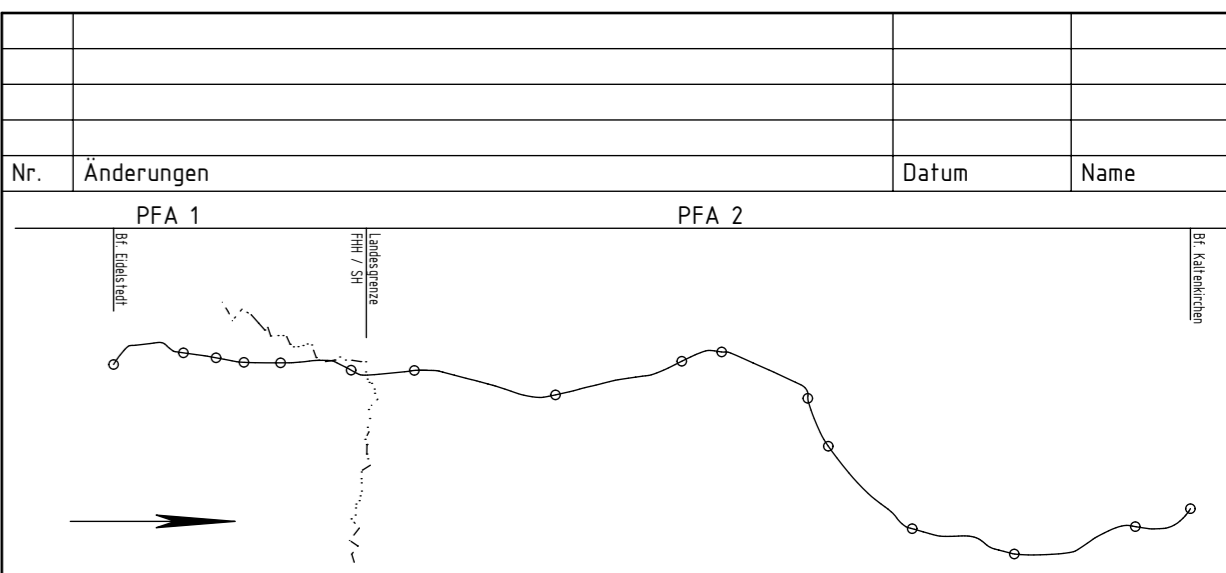
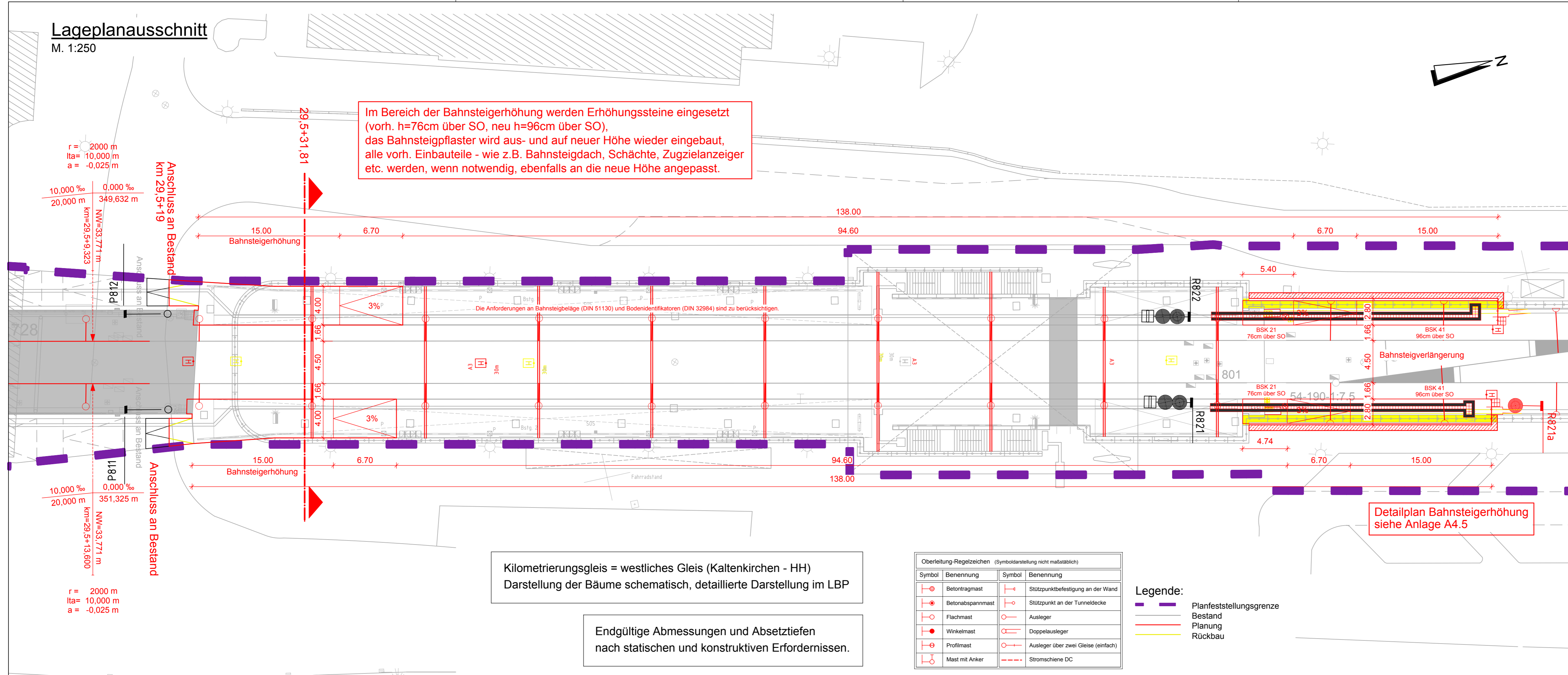

Vorhabenträger: **AKN Eisenbahn AG**  
 Rudolf-Diesel-Straße 2  
 24568 Kaltenkirchen

gez. Moje



Kaltenkirchen, den: 11.11.2016

Generalplanung: **Sellhorn**  
 INGENIEURGESELLSCHAFT  
 Sellhorn Ingenieurgesellschaft mbH  
 Teilfeld 5, D-20459 Hamburg  
 Tel. +49 (0)40 36 12 01-0  
 www.sellhorn-hamburg.de

Planung Fahrleitungsanlage: **spiekermann**  
 consulting engineers  
 Spiekermann GmbH Consulting Engineers  
 Hädesheimer Str. 25  
 30169 Hannover  
 Telefon +49 511 54354-45

Baumaßnahme: **Elektrifizierung der AKN - Strecke A1**  
 S21 Eidelstedt - Kaltenkirchen  
 Planfeststellungsabschnitt 2: Landesgrenze FHH / SH - Kaltenkirchen  
 km 11,1+26 - km 34,50+00

Planinhalt: **Bf Henstedt-Ulzburg zur Planfeststellung**  
 Lageplanausschnitt Bahnsteigumbau  
 gem. § 18 AEG  
 Gemarkung Henstedt-Ulzburg

gezeichnet	Datum	Name	Status			AKN-Abt.A
			VP	EP	AP	
bearbeitet	11.11.2016	Rahr				Streckenkilometer: km 29,50 - 30,00
geprüft	11.11.2016	Markurland		X		
	11.11.2016	Gerlach				Plannummer: SE15037-GP-707

Maßstab: 1: 250